G. VII. 118/a

Nobile Collegium Mutinense · Sancti Caroli ·

Accademia d'Arti
dedicata al cittadino Francesco Melzi
d'Eril Vice-presidente della
Repubblica Italiana
dai Convittori del Collegio nazionale
l'anno 1804, anno 3.°

Modena
per gli Eredi Soliani

ACCADEMIA

D'ARTI, O TEATRO D'ONORE

DEDICATO

AL CITTADINO

FRANCESCO MELZI

D' E R I L

VICE-PRESIDENTE

DELLA REPUBBLICA ITALIANA

DAI CONVITTORI

DEL COLLEGIO NAZIONALE

L' ANNO MDCCCIV. ANNO III.

(IN MODENA)

PER GLI EREDI DI BARTOLOMEO SOLIANI.

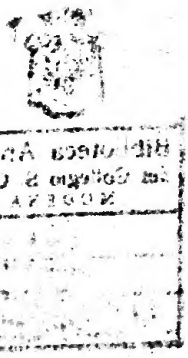

CITTADINO
VICE-PRESIDENTE

L' alta, e benefica protezione, che vi degnate di mostrar costantemente per questo Nazionale Collegio, da Voi con occhio parziale risguardato, ci fa coraggiosi, ed esultanti al tempo istesso nel presentarvi questo secondo pubblico Saggio di Lettere, e di Arti, che per compimento dell' annuo corso di siffatti esercizj abbiamo esposto al Pubblico. Piaccia al Cielo di esaudire i nostri, ed i comuni voti per la continuata prosperità del vostro acclamatissimo Governo. Noi pieni di riconoscenza e di gratitudine pei vostri a noi compartiti favori, ci studieremo di renderci vie più sempre degni di essi, e dell' oggetto contemplato dal Governo nell' erigere questo già celebre Convitto, a Collegio della Nazione.

Salute e Rispetto

I Convittori del Collegio Nazionale.

AZIONI ACCADEMICHE.

AZIONE PRIMA.

GIOSTRA DI PICCHE.

PRIMA SQUADRA.	SECONDA SQUADRA.
CAPITANO	*CAPITANO*
Carli Carlo.	Bernardi Ercole.
SOLDATI	*SOLDATI*
Maleguzzi Ippolito.	Cantoni Valerio.
Litta Giovanni,	Bagnesi Alessandro.
Busti Giulio,	Chinca Luigi.
Foglia Antonio.	Conti Stefano.
Tallandini Pacifico.	Cantoni Giuseppe.
Del Miglio Paolo.	Tori Antonio.
Negri Francesco:	Testi Fulvio.
Pepoli Guido.	Rossi Alessandro.
Leccioli Giuseppe.	Viscontini Ercole.
Personali Angelo.	Guarini Giuseppe.
Toni Giovanni.	Rasario Francesco.

La suddetta Giostra verrà intermediata da un Assalto eseguito da

Prina Giovanni. Personali Angelo.

E da un Giuoco di Bandiera eseguito da

Prina Giovanni.

PRI-

PRIMO INTERMEZZO.

ASSALTO DI SPADA

Conti Orazio. Carcano Vincenzo.

GIUOCO DI PICCA.

Tartaglia Tommaso.

ASSALTO DI SPADA.

Dini Giovanni. Vincentini Federico.

GIUOCO DI BANDIERA.

Conti Orazio.

ASSALTO DI SCIABLA.

Dini Giovanni. Vicentini Federico.

AZIONE SECONDA.

TORNEO DI PICCHE, E BANDIERE.

Maneggiano le Picche	*Maneggiano le Bandiere*
Franco Camillo.	Calchi Sigismondo.
Dini Giovanni.	Feroldi Faustino.
Tartaglia Tommaso.	Conti Orazio.
Battaglini Filippo.	Vicentini Federico.

SECONDO INTERMEZZO.

ASSALTO DI SPADA.

Personali Angelo. Leccioli Giuseppe.

GIUOCO DI BANDIERA

Vicentini Federico.

ASSALTO DI SPADA

Calchi Sigismondo. Franco Camillo.

GIUOCO DI PICCA

Dini Giovanni.

AZIONE TERZA.

GIOSTRA DI SCIABLA, E SCUDO.

GLADIATORI

Calchi Sigismondo.
Beffa Giacomo.
Feroldi Faustino.
Dini Giovanni.
Conti Orazio.
Pindemonte Carlo.
Battaglini Giovanni.
Medici Gaetano.
Franco Camillo.
Battaglini Filippo.
Tartaglia Tommaso.
Vicentini Federico.
Carcano Vincenzo.
Zanatti Romualdo.
Tornielli Girolamo.
Personali Vincenzo.

TERZO INTERMEZZO.

GIUOCA A DUE BANDIERE

Bonzi Leonardo.

ASSALTO DI SCIABLA, E SCUDO.

Prina Giovanni. Personali Angelo.

ASSALTO DI SPADA

Calchi Sigismondo. Bonzi Leonardo.

AZIONE QUARTA.

CONCERTONE.

CAPITANO

Prina Giovanni.

Maneggiano le Picche

Franco Camillo.
Dini Giovanni.
Tartaglia Tommaso.
Battaglini Filippo.

Maneggiano le Bandiere

Calchi Sigismondo.
Feroldi Faustino.
Conti Orazio.
Vicentini Federico.

Maneggia due Bandiere

Bonzi Leonardo.

Maneggiano le Alabarde

Beffa Giacomo.
Pindemonte Carlo.
Zanatti Romualdo.
Carcano Vincenzo.
Battaglini Giovanni.
Dini Alessandro.
Mazenta Luigi.
Medici Gaetano.
Tornielli Girolamo.
Personali Vincenzo.
Visconti Giuseppe.
Delinati Giovanni.

Ma-

Maneggiano le Aste

Maleguzzi Ippolito.
Litta Giovanni.
Busti Giulio.
Foglia Antonio.
Tallandini Pacifico.
Del Miglio Paolo.
Negri Francesco.
Pepoli Guido.
Leccioli Giuseppe.
Personali Angelo.
Toni Giovanni.
Cantoni Valerio.
Bagnesi Alessandro.
Chinca Luigi.
Conti Stefano.
Cantoni Giuseppe.
Tori Antonio.
Testi Fulvio,
Rossi Alessandro.
Viscontini Ercole.
Guarini Giuseppe.
Rasario Francesco.

QUARTO INTERMEZZO.

Giuoca a solo con due Picche

Franco Camillo.

AZIONE QUINTA.

EUTIMO

BALLO EROICO.

PERSONAGGI

EUTIMO Calchi Sigismondo.
OMBRA DI LIBA Carcano Vincenzo.
NETTUNO Dini Giovanni.
AJACE Vicentini Federico.
GRAN SACERDOTE Battaglini Filippo.

Coro di Sacerdoti

Conti Orazio.
Tartaglia Tommaso.
Battaglini Giovanni.

Giovani Temesiani

Leccioli Giuseppe.
Foglia Antonio.
Tori Antonio.
Chinca Luigi.
Rossi Alessandro.
Personali Angelo.
Pepoli Guido.
Conti Stefano.
Cantoni Valerio.
Bagnesi Alessandro.

Capi del Popolo

Dini Alessandro.
Pindemonte Carlo.
Beffa Giacomo.
Toni Giovanni.
Negri Francesco.
Medici Gaetano.
Maleguzzi Ippolito.
Tornielli Girolamo.
Zanatti Romualdo.
Del Miglio Paolo.
Busti Giulio.
Personali Vincenzo.

Formano un Concerto

Dini Alessandro.
Pindemonte Carlo.
Beffa Giacomo.
Toni Giovanni.
Negri Francesco.
Leccioli Giuseppe.
Foglia Antonio.
Tori Antonio.
Chinca Luigi.
Rossi Alessandro.
Personali Vincenzo.
Maleguzzi Ippolito.
Tornielli Girolamo.
Zanatti Romualdo.
Del Miglio Paolo.
Busti Giulio.
Personali Angelo.
Pepoli Guido.
Conti Stefano.
Cantoni Valerio.
Bagnesi Alessandro.
Medici Gaetano.

Balla a solo

Prina Giovanni.

Bal-

Ballano a due

Personali Angelo . Leccioli Giuseppe .

Balla a sòlo

Vicentini Federico .

Ballano a due

Calchi Sigismondo. Carcano Vincenzo.

Ballano un Sestetto

Bonzi Leonardo . Battaglini Filippo .
Dini Giovanni . Tartaglia Tommaso .
Conti Orazio . Battaglini Giovanni .

Formano il Finale

Calchi Sigismondo . Carcano Vincenzo .
Dini Giovanni . Vicentini Federico .
Battaglini Filippo . Conti Orazio .
Tartaglia Tommaso . Battaglini Giovanni .
Leccioli Giuseppe . Personali Angelo.
Prina Giovanni . Dini Alessandro.
Pindemonte Carlo . Maleguzzi Ippolito .
Tornielli Girolamo . Beffa Giacomo .
Zanatti Romualdo . Toni Giovanni .
Del Miglio Paolo . Negri Francesco.
Personali Vincenzo . Medici Gaetano .
Busti Giulio . Foglia Antonio .
Pepoli Guido . Tori Antonio .
Conti Stefano . Chinea Luigi .
Cantoni Valerio . Bagnesi Alessandro .
Bonzi Leonardo . Rossi Alessandro .

ACCADEMICI E CANDIDATI

DI SCIENZE, LETTERE, ED ARTI

Presidente di Scienze, e Lettere

Tartaglia Tommaso.

Presidente di Arti

Bonzi Leonardo.

Presidente Emerito di Lettere

Pindemonte Luigi.

Presidente Emerito di Arti

Calchi Sigismondo.

Vice-Presidente

Battaglini Filippo.

Vice-Presidente

Dini Giovanni.

Accademici

Bonzi Leonardo.
Feroldi Faustino.
Beffa Giacomo.
Dini Giovanni.

Accademici

Tartaglia Tommaso.
Battaglini Filippo.
Pindemonte Luigi.
Carcano Vincenzo.
Conti Orazio.
Vicentini Federico.
Dini Alessandro.
Pindemonte Carlo.

CANDIDATI

DI SCIENZE	DI LETTERE	DI ARTI
Pindemonte Luigi.	Beffa Francesco.	Feroldi Faustino.
Calchi Sigismondo.	Carcano Vincenzo.	Battaglini Gio: Batt.
Franco Camillo.	Pindemonte Carlo.	Foglia Antonio
	Visconti Giuseppe,	Leccioli Giuseppe.
	Conti Orazio.	Personali Angelo.
		Zanati Romualdo.
		Tornielli Girolamo.

SAG-

SAGGI

DI SCIENZE, LETTERE, ED ARTI

Dati nel corrente Anno.

RAPPRESENTAZIONI SCENICHE NEL CARNEVALE.

Sei furono le Rappresentazioni, vale a dire *il Cesare* del Voltaire, tradotto dal Cesarotti, *il Segreto* di Hofmann tradotto dal Piazza, *Carlo XII.* a Bender del Federici, *il Raggiratore* del Goldoni, *il Bugiardo* dello stesso, *la Figlia obbediente* dello stesso, terminati da due Balli intitolati l'Orgolioso umiliato, e l'Uccellagione.

ATTORI

NEL CESARE.

GIULIO CESARE
Calchi Sigismondo.

CIMBRO
Bonzi Leonardo.

MARCO ANTONIO
Franco Camillo.

DECIMO
Pindemonte Luigi.

GIUNIO BRUTO
Dini Pietro.

CASCA
Beffa Giacomo.

CÁSSIO
Battaglini Filippo.

DOLABELLA
Tartaglia Tommaso.

NEL SEGRETO

DEPUIS
Pindemonte Luigi.

VALERIO
Feroldi Faustino.

CECILIA
Pindemonte Carlo.

ANGELICA
Dini Alessandro.

TOM-

TOMMASO
Bonzi Leonardo.

MARTINO
Beffa Giacomo.

NEL CARLO XII.

CARLO XII.
Dini Giovanni.

ELEONORA
Dini Alessandro.

MILLER
Vicentini Federico.

PIETRO CZAR'
Calchi Sigismondo.

GOTTORP
Feroldi Faustino.

IBRAIM
Carcano Vincenzo.

TRAUMENDORFF
Pindemonte Carlo.

ISMAELE
Conti Orazio.

TORGAU
Beffa Fracesco.

AGA'
Battaglini Giovanni.

VAIMAR
Zanatti Romualdo.

UN VECCHIO
Bonzi Leonardo.

NEL RAGGIRATORE

D. ERACLIO
Mazenta Luigi.

MARTINO
Tartaglia Tommaso.

DONNA CLAUDIA
Pepoli Guido.

DOTTOR MELANZANA
Medici Gaetano.

DONNA METILDE
Foglia Antonio.

CAPPALUNGA
Tallandini Pacifico.

JACOPINA
Personali Vincenzo.

MESSER NIBBIO
Litta Giovanni.

CONTE NESTORE
Visconti Giuseppe.

SPASIMO
Maleguzzi Ippolito.

CARLOTTA
Delmati Giovanni.

Nel Bugiardo

Dottor Crocci
Bagnesi Alessandro.

Florindo
Leccioli Giuseppe.

Momolo
Tallandini Pacifico.

Giacinto
Tornielli Girolamo.

Lelio
Personali Angelo.

Colombina
Chinca Luigi.

Ottavio
Busti Giulio.

Narpillo
Conti Stefano.

Rosaura
Del Miglio Paolo.

Corriere
Rossi Alessandro.

Beatrice
Negri Francesco.

Nella Figlia obbediente

Orazio
Salimbeni Filippo.

Fabrizio
Testi Fulvio.

Rosaura
Prina Giovanni.

Tognino
Salimbeni Sebastiano.

Beatrice
Tori Antonio.

Flaminio
Cantoni Giuseppe,

Florindo
Cantoni Valerio,

Pandolfo
Rasario Francesco.

Conte Ottavio
Pepoli Guido.

Filippino
Bernardi Ercole.

Calchi Sigismondo.
Dini Pietro.
Bonzi Leonardo.
Franco Camillo.
Battaglini Filippo.
Vicentini Federico.
Conti Orazio.
Dini Giovanni.
Dini Alessandro.
Pindemonte Carlo.
Battaglini Giovanni.
Tartaglia Tommaso.
Beffa Giacomo.
Zanatti Romualdo.
Carcano Vincenzo.
Chinca Luigi.

NEL BALLO SECONDO.

Foglia Antonio.
Conti Stefano.
Tornielli Girolamo.
Prina Giovanni.
Leccioli Giuseppe.
Cantoni Valerio.
Pepoli Guido.
Maleguzzi Ippolito.
Salimbeni Sebastiano.
Personali Angelo.

SAC-

SAGGIO SEMIPUBBLICO DI SCIENZE

Ha date le dimostrazioni di una serie di Teoremi di Fisica-Matematica, e di Trigonometria piana

Tommaso Tartaglia

ACCADEMIE PUBBLICHE DI LETTERE.

In due Accademie di Argomento legato recitarono in prosa, ed in verso

Pindemonte Luigi. Calchi Sigismondo.
Tartaglia Tommaso. Dini Pietro.
Bonzi Leonardo. Battaglini Filippo.
Beffa Giacomo. Feroldi Faustino,

Negli Esami soliti a tenersi alla fine di Ottobre per tre giorni consecutivi, gli Scolari delle varie classi di Rettorica, e di Gramatica hanno risposto ripartitamente alle interrogazioni sopra tutta la Storia e i precetti della Rettorica, e della Gramatica, e dato saggio della loro prontezza nella spiegazione de' Poeti, e Prosatori Latini.
In conseguenza di questo, e dell' esame degli esercizj scolastici presentati dire volte la settimana nel decorso dell' anno, al Direttor degli studj, hanno riportato il premio per l' anno 1803.

NELLA RETORICA SUPERIORE

Bonzi Leonardo. Feroldi Faustino.

NELLA RETTORICA INFERIORE

Dini Giovanni. Pindemonte Carlo.

NELLA GRAMATICA SUPERIORE

Dini Alessandro. Vicentini Federico.

NELLA GRAMATICA INFERIORE

Leccioli Giuseppe . . . Cantoni Valerio.

e per l' anno 1804.

NELLA RETTORICA SUPERIORE

Conti Orazio . . . Battaglini Gio: Battista.

NELLA RETTORICA INFERIORE

Delmati Giovanni . . . Dini Alessandro .

NELLA GRAMATICA SUPERIORE

Leccioli Giuseppe . . . Del Miglio Paolo .

NELLA GRAMATICA INFERIORE

Prina Giovanni . . . Tori Antonio.

ACCADEMIA SEMIPUBBLICA D' ARTI.

Ballarono Minuetti figurati

Battaglini Gio: Battista . . . Feroldi Faustino .

Prina Giovanni . . . Salimbeni Sebastiano.

Personali Angelo . . . Chinca Luigi .

Conti Orazio . . . Vicentini Federico.

Dini Giovanni . . . Carcano Vincenzo .

Calchi Sigismondo . . . Bonzi Leonardo.
Beffa Giacomo . . . Battaglini Filippo .

Mi-

Minuetti Semplici

Calchi Sigismondo. Bonzi Leonardo.

Personali Angelo. Leccioli Giuseppe.
Prina Giovanni. Salimbeni Sebastiano.

Un' Allemande

Pepoli Guido.

Un' Inglesina

Tori Antonio. Salimbeni Sebastiano.
Rossi Alessandro. Cantoni Valerio.
Prina Giovanni. Cantoni Giuseppe.
Testi Fulvio. Salimbeni Filippo.

Giuocarono

di Picca *a due Bandiere*

Dini Giovanni. Bonzi Leonardo.

Fecero assalti di Spada

Conti Orazio. Carcano Vincenzo.
Calchi Sigismondo. Bonzi Leonardo.
Dini Giovanni. Vicentini Federico.

Suonarono

Il Cembalo *Il Violino*

Dini Giovanni. Battaglini Filippo.
Conti Orazio.
Pindemonte Carlo.

Il Flauto

Dini Giovanni.

Espo-

Esposero Disegni di Figura

Battaglini Gio: Battista
Conti Orazio.
Leccioli Giuseppe.
Foglia Antonio.
Conti Stefano.
Carcano Vincenzo.
Vicentini Federico.
Tornielli Girolamo.
Pepoli Guido.
Toni Giovanni.

Disegni d' Architettura, e Ornato.

Zanatti Romualdo.
Vicentini Federico.
Maleguzzi Ippolito.
Dini Alessandro.
Battaglini Gio: Battista.
Conti Orazio.

P. Camillo Varisco C. R. S. Direttore Disciplinare, e di Scienze, ed Arti nel Collegio.

Ab. Dott. Bonaventura Corti Direttore d' Economia nell' Collegio, e P. Professore di Agricoltura, ed Economia nel Liceo.

PROFESSORI, E MAESTRI.

Di Analisi delle Idee, Geometria, ed Algebra
Dottore Santo Fattori P. Professore nel Liceo

Di Fisica generale e sperimentale.
Ab. Giambattista Tomaselli P. Professore nel Liceo.

Di Filosofia Morale
Ab. Matteo Gozzi.

Di Rettorica Superiore
Ab. Raimondo Tiranti.

Di Rettorica Inferiore
Ab. Raimondo Maggiaga.

Di

Di Gramatica Superiore

Ab: Luigi Stradi .

Di Gramatica Inferiore

Ab. Antonio Malavasi .

Di Lingua Francese

Gherardo Gibertoni .

Paolo Baraldi .

Di Lingua Tedesca

Gillio Lesson .

Di Calligrafia

I rispettivi Maestri delle Basse Scuole .

Di Ballo

Carlo Fiorillo .

Giuseppe Salomoni Maestro giubilato.

Di Spada, Sciabla, Alabarda, Picca, e Bandiera

Paolo Bertelli.

Di Pitura e Miniatura

Antonio Verni .

Di Architettura e d' Ornato

Luigi Pagliani P. Professore nell' Accademia di Belle Arti.

Di Violino e Violoncello

Giuseppe Seghizzelli .

in secondo

Gio: Battista Teggia .

Di

Di Flauto traversiere

Pietro Besini

Di Chitarra Francese, e Mandolino

Luigi Reggianini

Di Cembalo

Alessandro Dall' Olio

Battista Baraldi

Inventore e Pittore delle Scene, Decorazioni, e Macchine del Teatro

Luigi Pagliani

Direttore del Teatro, e Segretario della Direzione del Collegio

Ab. Alessandro Barbieri

IL FINE.

Nobile Collegium Mutinense Sancti Caroli
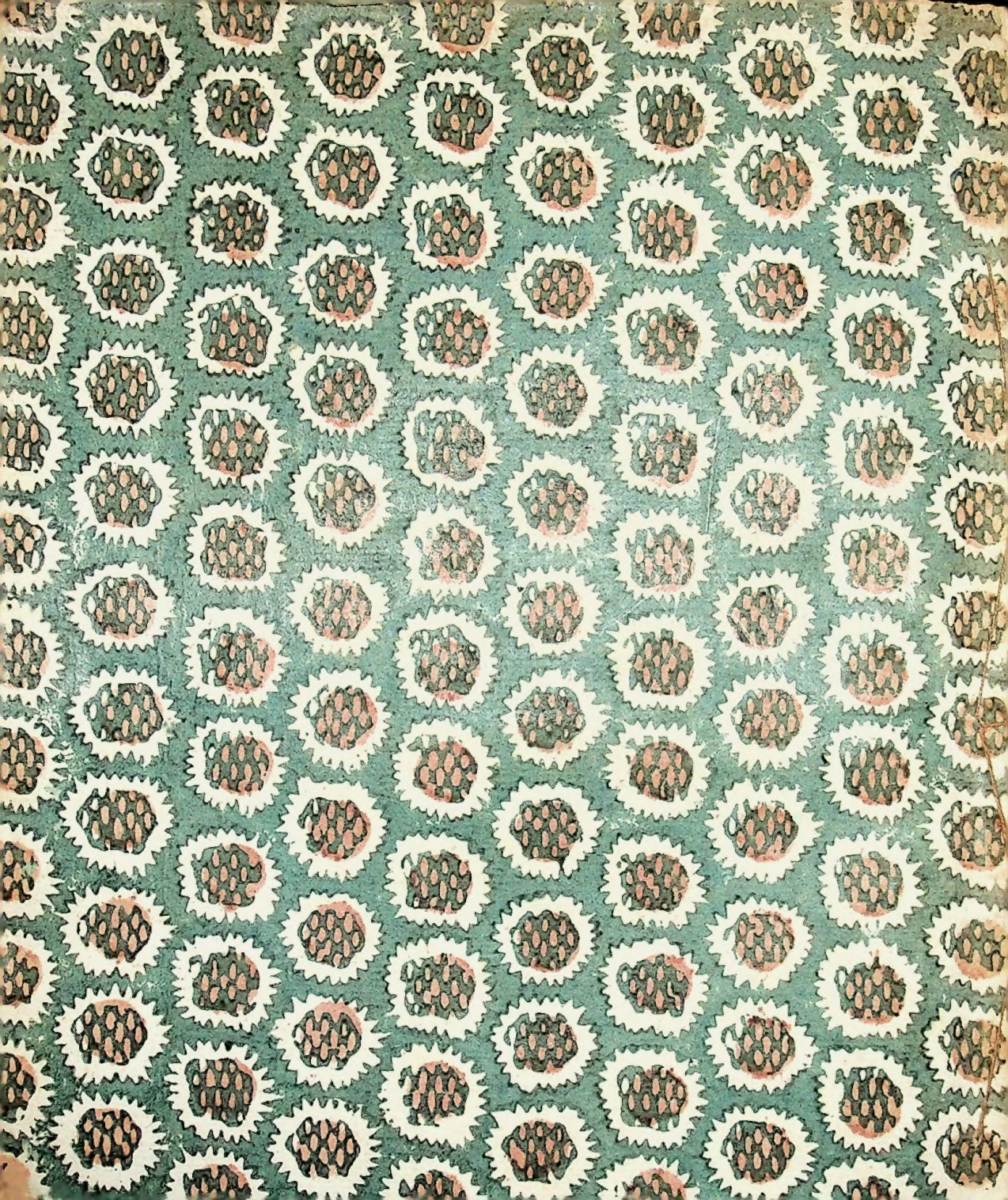
A. 3692/a